Московский клуб и Школа Здравого Смысла им. А.Н. Назаревского

К 10-летию форума "Народное Собрание России как гражданская инициатива" в зале церковных соборов Храма Христа Спасителя

Народное собрание: время обретения Правды и понуждения к Справедливости

Усадьба Середниково
04.11.2020

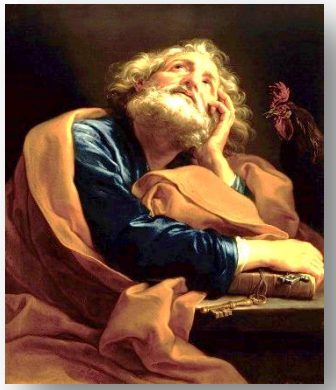

«Ожидаем нового Неба и новой Земли, на которых обитает правда»
(II-ое послание Петра 3.10-13)

«Есть чувство правды в сердце человека
святое вечности зерно»
М.Ю.Лермонтов

04.11.2020 в Усадьбе Середниково состоялась осенняя сессия клуба клубов «Сретение», посвящённая 10-летию форума "Народное Собрание России как гражданская инициатива», проведенного в 2010 голу в зале церковных соборов Храма Христа Спасителя.

В работе сессии приняли участие представители Богомоловского, Изборского, Московского и Сретенского Клубов, Института социально-экономического прогнозирования им. Д.И. Менделеева, а также актив Школы Здравого Смысла им. А.Н. Назаревского

Участники поддержали создание в усадьбе музея конструирования будущего и школы провидцев им. Лермонтова

Изборский клуб

Сретенский клуб имени С.П.Курдюмова

Институт социально-экономического прогнозирования им. Д.И.Менделеева

Школа здравого смысла им. А.Н. Назаревского

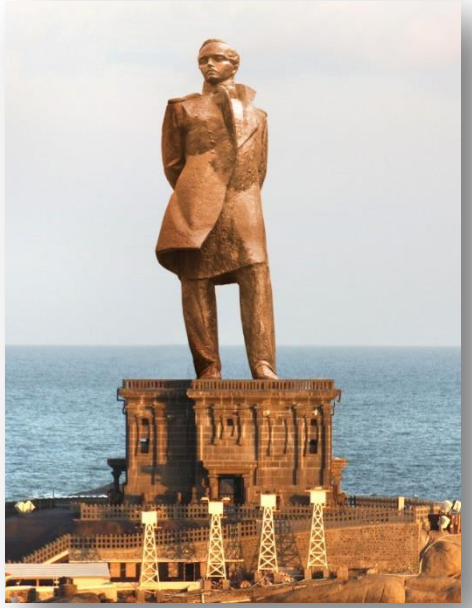

Участники сессии согласились с тем, что:

1. Развертывание **народных собраний** как земских центров Совета всея Земли, абсолютно конституционны в центре и на местах России

2. МИССИЯ ОБЩЕГО НАРОДНОГО СОБРАНИЯ является: обретение правды и понуждение к справедливости.

3. ЦЕЛЬЮ НАРОНОГО СОБРАНИЯ является реализация конституционных прав народа быть сувереном и источником власти, осуществляющим её непосредственно, защищая ценности нации и национальные интересы.

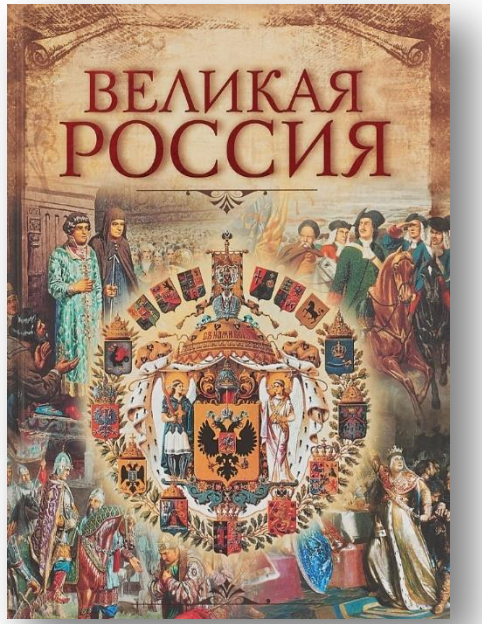

Задачи, стоящие перед народными собраниями в центре и на местах

обретение исторически обусловленной формы народовластия через осуществление прав и свобод, предоставленных Конституцией РФ

формирование национальной платформы сообщества ответственных за судьбу отечества само-организованных граждан

создание общероссийской сети общественного (народного) контроля с целью принуждения к справедливости в рамках 212-ФЗ «Об основах общественного контроля».

ПРИОРТЕТНЫЕ ВОПРОСЫ ЖИЗНЕУСТРОЕНИЯ

приоритет ценностей нации и национальных интересов

свобода предпринимательства- некоммерческая экономика

департизация всех ветвей и уровней власти

декоммерцилизация выборной системы

безналоговое государство

культура как навигационная программа жизнеустройства

этика единения и созидания «пять выше»

КОНЦЕПТУАЛЬНЫЕ ИСТОЧНИКИ И СОСТАВНЫЕ ЧАСТИ ПРОЕКТА И ИХ АВТОРЫ:

«СКРИЖАЛИ» - Символ Правды
(Буданов В.Г., Макаров Р.А., Ибрагимов А.Г., Сундаков В.В., Девятов А.П., Прусаков В.В., Лермонтов М.Ю.)

Народное Собрание России -

Основы национальной стратегии России

(Владимиров А.И., Рудников В.А., Лермонтов М.Ю., Агеев А.И., Кара-Мурза С.Г., Ивашов Л.Г., Бурляев Н.П., Михайлов А.Я., Буданов В.Г., Нуждин Л.Г., Рыбаков М.В. и другие)

Право и Правда

Манифест просвещенного консерватизма (Михалков Н.С.)

Московский клуб:
Послание Московского клуба разумным от народов (Лермонтов М.Ю.); «Основы общей теории войны» (Владимиров А.И.); «Обустройство России и сбережение ее народа» (Самохвалов А.Ф.); «Небокультура» (Лермонтов В.Ю.)

Школа Здравого Смысла:

«Веждизм» (Кашанский А.В.), «Три пути к Абсолюту - наука, религия, искусство» (Прусаков В.В.),

История империй (Ибрагимов А.Г.),

Клуб клубов «Сретение»:

«Обретение Будущего»

Объединительная конференция интеллектуальных клубов в подмосковном Середниково как Совет Всея Земли (Алтунин А.А.)

Изборский клуб:

«Какая власть угодна богу» (Большаков В.И.)

Сретенский клуб и Институт социально-экономического прогнозирования им. Д. И. Менделеева:

«Новый общественный договор»

(Буданов В.Г., Щербаков А.В., Костенко Б.И., Алтунин А.А., Колесова Л.А.)

Совет старейшин - Русский лотос

Сказания о будущем

(Кашанский А.В., Буданов В.Г., Сухонос С.И., Лермонтов В.Ю., Лермонтов М.Ю.)

Большая электронная энциклопедия «Кирилл и Мефодий» и **портал КМ.РУ** (Рудников В.А.)

Богомоловский клуб:

«Будущее отбрасывает тени» (Агеев А.И.)

Клуб «Больше света» Светланы Драган:

«Сам себе палач» (Драган Светлана)

Школа Георгия Сидорова:

Хронолого-эзотерический анализ развития современной цивилизации. Система и Общие единые законы Мироздания. (Сидоров Г.А.)

Школа Виталия Сундакова:

“Бумажный посох. Буквоводство по эксплуатации судьбы” (Сундаков В.В.)

Институт Цифровой Экономики:

Перспективы цифровизации в России (Макаров Р.А.)

Фонд Михаила Хазина:

«Воспоминания о будущем» (Хазин М.Л.)

Институт Правды

Небополитика

(Девятов А.П.)

Сретенский клуб на **телеканале «Вечерняя Москва»** (Костенко Б.И.)

Ссылки на источники:

НОВЫЙ ОБЩЕСТВЕННЫЙ ДОГОВОР
Сретенского клуба имени С.П. Курдюмова (http://sretensky-club.ru) и Института социально-экономического прогнозирования им. Д.И. Менделеева (www.mendeleev-center.ru)

Никита Михалков Право и Правда. Манифест просвещенного консерватизма https://www.litmir.me/br/?b=566282&p=1

Символ Правды
https://shzs.info/index.php/moskovskiy-klub/282-simvol-pravdy

Веждизм http://bookvenir.ru/magazin/product/vezhdizm

Монография генерал-майора Владимирова А.И. «Основы общей теории войны» в 3-х частях.
http://milportal.ru/vtoroe-izdanie-monografii-general-majora-vladimirova-a-i-osnovy-obshhej-teorii-vojny-v-3-h-chastyah/

Совет старейшин: Русский лотос. Сказания о будущем https://shzs.info/index.php/moskovskiy-klub/306-kniga-russkii-lotos-skazaniia-o-budushchem

Андрей Девятов Институт правды Небополитика https://devyatov.su/

Изборский клуб
Большаков https://izborsk-club.ru/14116 Какая власть угодна богу

Богомоловский клуб
Александр Агеев Будущее отбрасывает тени http://www.ageev.net/publication/budushhee-otbrasyvaet-teni/

Школа Сидорова
Хронолого-эзотерический анализ развития современной цивилизации. Система и Общие единые законы Мироздания.
https://gsidorov.ru/work/books/khronologo-ezotericheskij-analiz-razvitiya-sovremennoj-tsivilizatsii-kniga-6-sistema-i-obshchie-edinye-zakony-mirozdaniya

Школа Сундакова
“Бумажный посох. Буквоводство по эксплуатации судьбы” https://sundakov.ru/books/

Институт цифровой экономики
Руслан Макаров Перспективы цифровизации в России. Новое правительство: Мишустин М.В. и цифровизация
https://zen.yandex.ru/media/id/5c8543e76a3b8100b34ecb8d/ruslan-makarov-institut-cifrovoi-ekonomiki-dlia-chego-sozdan-i-pochemu-pereehal-v-berlin-5ea555c5f81a0d1b4f449783

Хазин Воспоминания о будущем
https://khazin.ru/articles/274-umnaja-kniga/70644-mikhail-khazin-vospominanija-o-budushhem-idei-sovremennoy-jekonomiki

Аркадий Самохвалов Обустройство России и сбережение ее народа (финансово-экономический Концепт) https://en.me-forum.ru/upload/iblock/f10/f1020ea9f959e277fef3a6bec55377ba.pdf

Проект «Библиотека - из настоящего в будущее»
Проект Владимира Прусакова

Цель - сохранение российского и зарубежного книжного наследия для будущих поколений.
Электронное царство информации и знаний Проекта «Библиотека - из настоящего в будущее» составляет - 1.200.000 книг, из которых более 100.000 книг XIX, XVIII, XVII, XVI, XV веков.
Архивы со дня оснований Русского Отделения Языка и Словесности (1867-1928), Русского Археологического общества, Русского Географического общества, Русского Исторического общества.

Энциклопедии Академии Российской (1789), Академии Российской (1809-1822), Лексикон (1841), Старчевский (1847-1855), Толль (1864), Брокгауз и Ефрон (в 86 томах), Южаков (1903), Железнов и Ковалевский (1910-1948), Гранат (1911), все издания Большой Советской Энциклопедии 1927-34, 1947-57, 1970-77 годов.
Книги по истории Древней Руси, России и мира. Огромный массив русской и зарубежной литературы, мемуары и дневники известных людей, мифы, эпос и легенды.
Книги по математике, физике, химии, философии, психологии, искуссту и другим наукам.
Полное Собрание Русских Летописей (1775-2007), Византийский временник (1884-1979), Антология гуманной педагогики, Антология средневековой мысли.
Архивы сотен газет от Ведомости (1702-1727) и Посредник промышленности (1842-1852) до Пионерская правда (1926-90) и В бой за Родину (1942-43).
Архив сотен журналов от Благонамеренный (1818-1826) и Британский союзник (1944-47) до Вокруг света (1861-2010) и Наука и жизнь (1890-2017).